

Málaga

RMASD "TG. Castañón de Mena"
Núcleo C "Ntra. Sra. de Luján"

SITUACIÓN

Camino Agropecuario de Realenga-2
29140 Churriana
Málaga
☎ 952 621 570
☎ 952 397 383
✉ lujan@et.mde.es

INSTALACIONES

Jardines, piscina, pista de tenis, futbito,
comedor, chiringuito, ludoteca, sala de
estar.



HABITACIONES

8 Cuádruples
10 Triples
12 Matrimonio
28 Dobles
1 Individual





Este Núcleo, debido a sus características y situación, es idóneo para constituirse en Base de alojamiento, para ir en coche a las numerosas playas de la Costa del Sol, (Guadalmar, Torremolinos, Benalmádena, Fuengirola y Marbella), y para disfrutar de un entorno en plena naturaleza. Está situado muy cerca del aeropuerto de Málaga y del Centro Comercial “Plaza Mayor”, donde se encuentra una parada de cercanías que es el medio ideal para llegar al centro de Málaga Capital.

ACTIVIDADES

Los amantes del **golf** tienen un aliciente más para visitar Málaga, ya que dispone de una treintena de campos repartidos por toda la provincia, algunos de los cuales figuran entre los mejores de Europa. La ciudad también ofrece la posibilidad de disfrutar de una jornada de playa. Las hay urbanas y concurridas, como **La Malagueta**, pero también las hay más reservadas como la de **Guadalmar** a cinco minutos en coche. Su litoral anima igualmente a la práctica de deportes náuticos. En el interior de la provincia existen varios espacios naturales, como el **Parque Natural de Los Alcornocales-Sierra del Aljibe**, el **Parque Natural de los Montes de Málaga** o el **Parque Natural de la Sierra de las Nieves**.

Situación del Núcleo

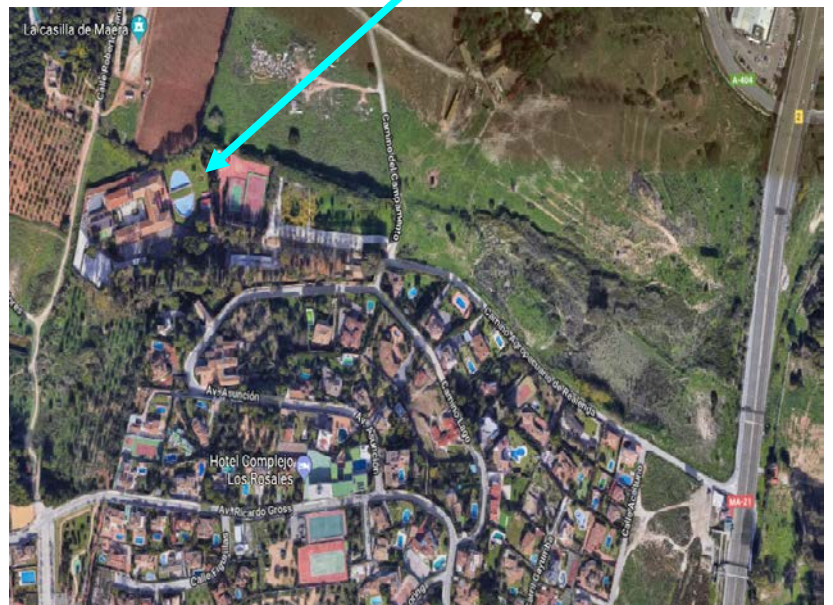

Enlace a Oficinas de Turismo

http://www.spain.info/es/informacion-practica/oficinas-turismo-embajadas/oficina-turismo/malaga/oficina_municipal_de_turismo_de_malaga.html