

# Centros Deportivos Socio Culturales Militares



## CDSCM "SANCHA BRAVA"

### BADAJOS

#### SITUACIÓN

Ctra. Valverde de Leganés, km.  
4,2  
06010 BADAJOZ

☎ **924 248 259**

☎ **924 268 796**

[sancha\\_brava@et.mde.es](mailto:sancha_brava@et.mde.es)

[serpool.sanchabrava@gmail.com](mailto:serpool.sanchabrava@gmail.com)

#### INSTALACIONES

Club Social, bar-cafetería, piscinas, pistas de pádel y tenis, pista polideportiva, voley-playa, zona de barbacoas, sala multiusos, sala infantil, biblioteca, gimnasio, vestuarios, sala de conferencias,....



# ACTIVIDADES

## DEPORTIVAS

Escuelas y campeonatos de pádel, tenis, esgrima, natación, actividades gimnásticas,...

## TIEMPO LIBRE

Club de Caminantes, excursiones, visitas culturales, visitas lúdicas,...



## CAMPAMENTOS DE VERANO,...

Horario de 09:00 a 14:00 h, de lunes a viernes, entre el 1 de julio y el 15 de agosto, con una duración de dos semanas cada curso



**CAMPUS DEPORTIVO CDM SANCHA BRAVA 2018**

Si quieres que tu hijo desarrolle sus habilidades motrices, se divierta y aprenda, ¡este es tu campus de verano!

Desde el deporte base a la tecnificación, en deportes como fútbol sala y pádel, y como novedad nuestro campus musical, donde los amantes de la música disfrutarán de ella a la vez que practican deporte y actividades al aire libre.

**ESCUELA DE INFANTE**  
(Nacidos entre 2012 - 2014)

**ESCUELA DE BRIGADAS**  
(Nacidos entre 2002-2011)



## ACTOS SOCIALES,...

Fiestas infantiles, celebraciones y conmemoraciones,...

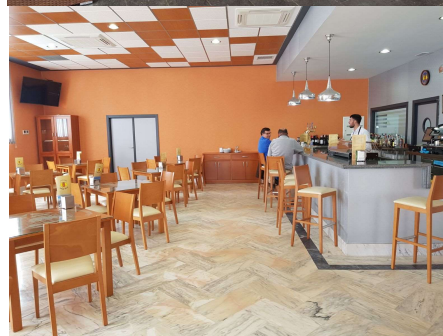
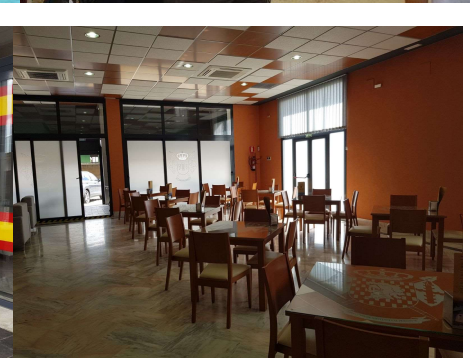
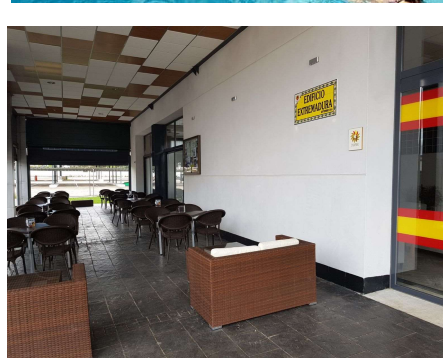

MÁS INFORMACIÓN

<http://www.diaper.ejercito.mde.es/>